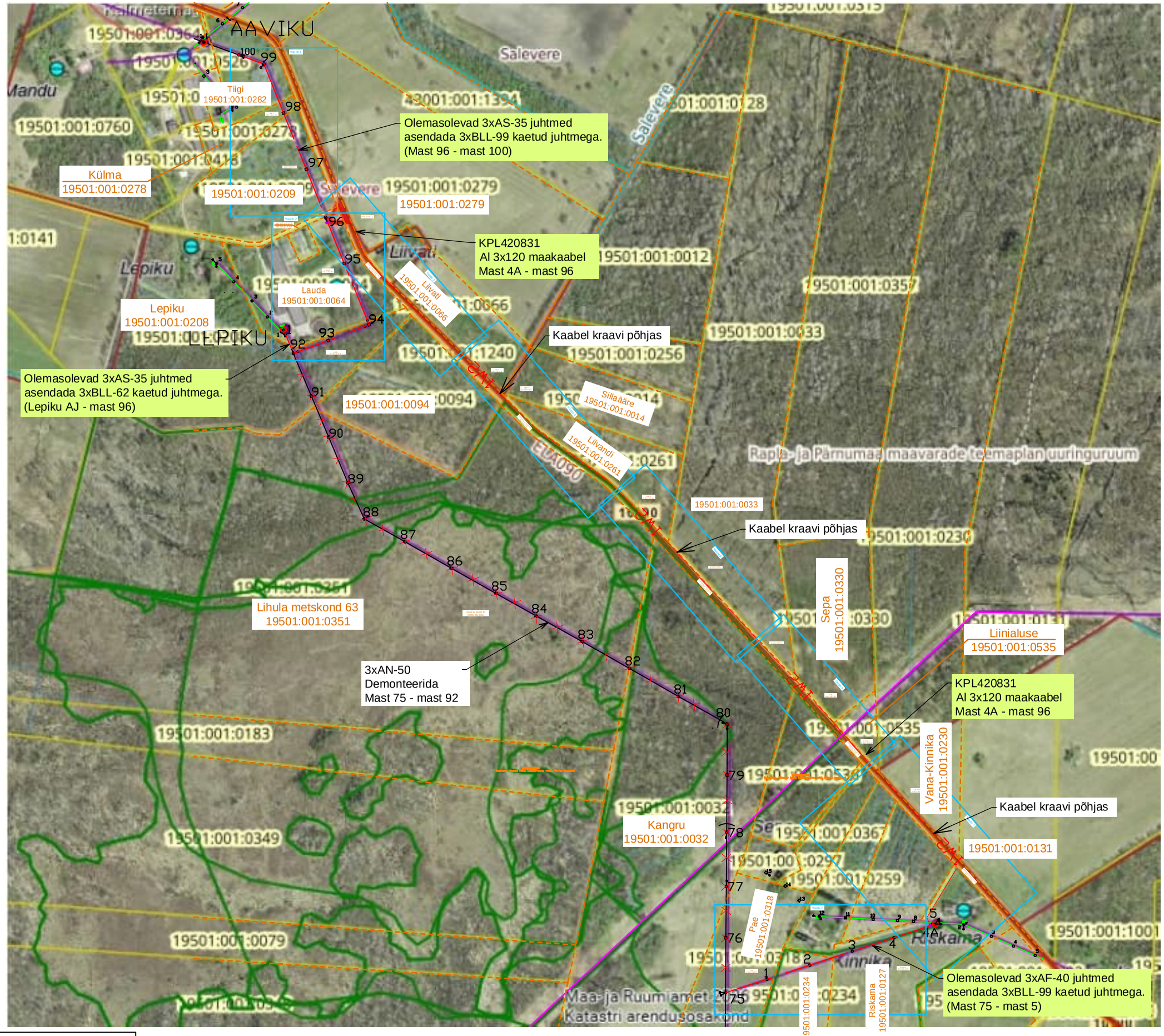

Tingmärke

- Projekteeritav KP maakaabelliin
- Projekteeritud/asendatav mast
- Projekteeritud masti tugi
- Rekonstrueeritav KP õhuliin raudbetoon postidel
- Olemasolev õhuliin
- Demonteeritav õhuliin
- Kinnistu piir

Projekt **Lihula-Poanse fiidri rekonstrueerimine (M75-M100) Lääneranna vald Pärnu maakond**					Tellija **Elektrilevi OÜ**		
LEONHARD WEISS	Joonis **Situatsiooniplaan**				Joonise nr **JTI180-1**		
	Projekteeris	**Kaupo Maaten**		07.2026	5127053	Mõõtkava	M 1:7692
E-post estonia@leonhard-weiss.com Telefon +372 601 2285 Registrikood 12083348 EL10665798-0001	Kontrollis	**Aap Erik**			5309 0199	Staadium	Tööprojekt
	Projektijuht					Keel EST	Leht 1 / Lehti 6